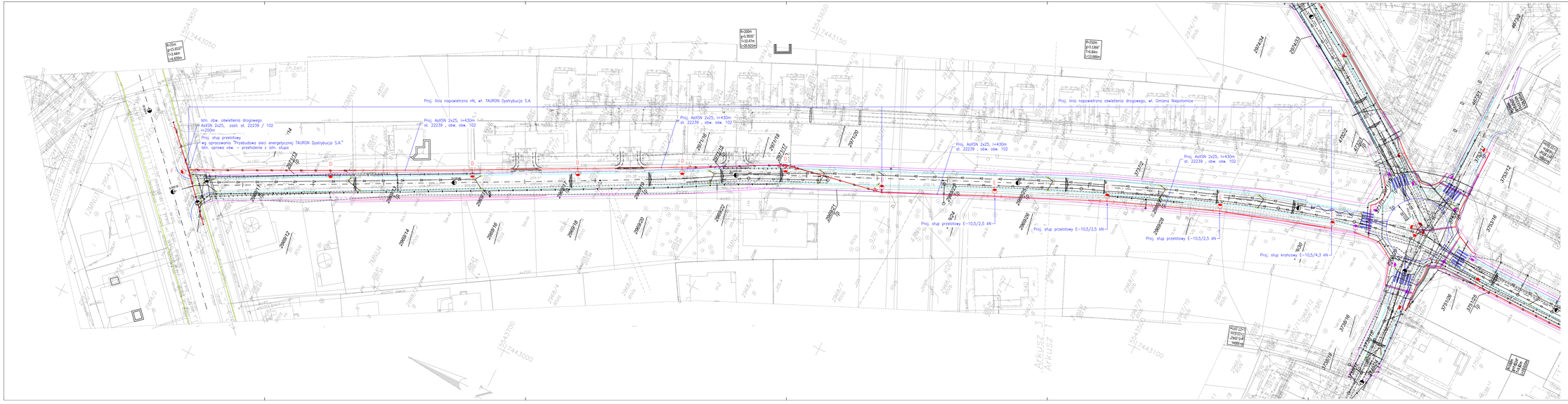

MK PROJEKT BIURO PROJEKTOWE	**Biuro Projektowe** Marek Krawczyk	ul. Płk. Dąbka 17 30-732 Kraków tel. 501 080 464 biuro@mkprojekt.biuro.pl	
Burmistrz MiG Niepołomice Plac Zwycięstwa 13 32-005 Niepołomice	*Inwestor:*	Firma Drogowa VIA Michał Gwarda ul. Piastów 5/35 32-542 Trzebinia tel. 32 7 620 620 biuro@firmadrogowa.pl	
	Wykonawca:		
	Nazwa inwestycji:		

Rozbudowa dróg gminnych (ul. Czerwonych Beretów, ul. Wrzosowa) na os. Boryczów w Niepołomicach

Gmina: NIEPOŁOMICE	*Powiat:* WIELICKI	*Województwo:* MAŁOPOLSKIE	
Część projektu: PROJEKT WYKONAWCZY		*Skala:*	1:500
BRANŻA ELEKTRYKA			
Funkcja:	*Imię i Nazwisko:*	*specjalizacja/nr uprawnień:*	*Podpis:*
Projektant:	mgr inż. Wiesław KORBANEK	Upr. 108/77, 59/93	
Sprawdzający:	mgr inż. Tadeusz ZAWIŁA	Upr. 341/90	
Nazwa rysunku:	PLAN SYTUACYJNY cz.1	*Nr rys.:*	1

Kraków, lipiec 2022r.

NBPI-PBW-22ZTA-PB001